

**BOGOTÁ**

INSTITUTO DISTRITAL DE PATRIMONIO CULTURAL

FICHA DE IDENTIFICACIÓN BÁSICA BIENES DE INTERÉS CULTURAL

INMUEBLE No	MZ	007
006103	PR	023

1. DENOMINACIÓN

1.1. Nombre del Bien	No Registra	1.2. Otros nombres	No registra
1.3. Pertenece a valoración colectiva		1.4. Nombre	

2. CLASIFICACIÓN POR USO DE ORIGEN

2.1. Grupo Patrimonial	Material	2.2. Subgrupo Patrimonial	
2.3. Grupo	No registra	2.4. Subgrupo	Inmueble
2.5. Categoría	Conservación tipológica	2.6. Subcategoría	No registra

3. LOCALIZACIÓN

3.1. Departamento	Bogotá D.C	3.2. Municipio	Bogotá D.C
3.3. Dirección oficial	KR 16 24 73	3.4. Otras direcciones	Carrera 16 No. 24-73
3.5. Direcciones anteriores	No Registra	3.6. Dirección declaratoria	
3.7. Código sector	006103	3.8. Sector catastral	SANTA FE
3.9. Barrio	SANTA FE	3.10. No. de manzana	007
3.11. CHIP	AAA0072MBWF	3.12. No. de predio	023
3.13. Tipo de suelo	URBANO	3.14. Localidad	14 - LOS MARTIRES
3.15. UPZ /UPR	102 - La Sabana	3.16. Sector de interés cultural	No Aplica

4. INFORMACIÓN CATASTRAL

4.1. Cédula catastral	24 16 18	4.2. Matrícula inmobiliaria	
4.3. Clase de predio	NPH	4.4. Tipo de propiedad	
4.5. Destino económico	01 - Residencial		

5. NORMATIVIDAD VIGENTE

5.1. POT	Decreto 190 de 2004	5.2. Normativa distrital BIC	Decreto distrital 560 de 2018
5.3. Otras reglamentaciones	Resolución SDP 0329 de marzo 11 de 2013		
5.4. Acto admin Distrital que declara	Decreto 606 de 2001 incorporado al Decreto 560 de 2018		
5.5. Acto admin Nacional que declara	No registra		
5.6. Ambito máximo declaratoria	Distrital	5.7. Zona de influencia BICNAL	Decreto distrital 560 de 2018
5.8. Área afectada BICNAL		5.9. Otros actos admin	
5.10. Categoría-Nivel de Intervención			
5.11. Código Normativo	No Registra		
5.12. Normativas anteriores declaratoria distrital			
5.13. Normativas anteriores declaratoria nacional			
5.14. Solicitudes de cambio de categoría, inclusiones, exclusiones u otros	Sin Registro		

6. UNIDAD ARQUITECTÓNICA

Fuente:		Fuente:	
Diligenció:		Código de identificación	Hoja 1
Fecha:			de 1
Revisó:			
Fecha:			

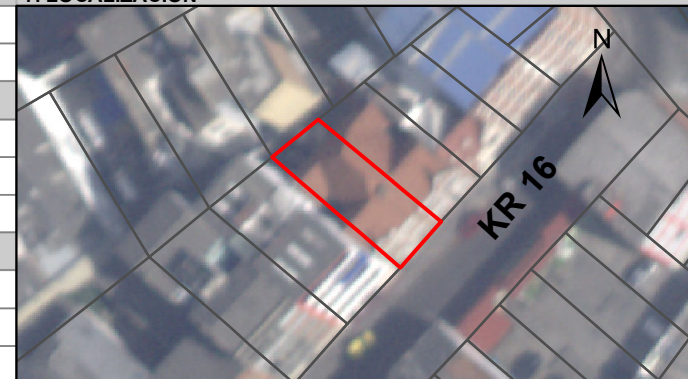
7. LOCALIZACIÓN**8. FOTOGRAFÍA DEL INMUEBLE**

Fuente:

9. FOTOGRAFÍA DEL CONTEXTO 10. FOTOGRAFÍA ANTIGUA

Fuente: